

PERFIL DA POPULAÇÃO DE FOZ DO IGUAÇU (2003), EM
FUNÇÃO DAS REGIÕES E QUANTITATIVO POPULACIONAL

R1 – REGIÃO DAS TRÊS LAGOAS- 27.124 HABITANTES - 9,7 %
(*Sol de Maio, Vasco da Gama, Santa Rita, Vila Miranda, Tucuruí...*)

R2 – REGIÃO DA VILA “C” - 34.952 HABITANTES – 12.5%
(*São Sebastião, Porto Belo, Jardim Itaipu, Jardim Califórnia....*)

R3 – REGIÃO DO SÃO FRANCISCO –45.298 HABITANTES – 16,2%
(*Portal da Foz, São Rafael, Vila Borges, 1º de Maio, Cohapar III...*)

R4 – REGIÃO DO PORTO MEIRA – 37.469 HABITANTES – 13,4%
(*Ouro Verde, Vila Adriana e II, Profilurb I,II, Jd. Polônia, Vila Shalon...*)

R5 – REGIÃO DO JARDIM SÃO PAULO – 16.498 HABITANTES- 5,9%
(*Jd. São Paulo, Dom Pedro I, Jd. Niterói, Jd. Copacabana...*)

R6- REGIÃO DO JARDIM AMÉRICA – 14.820 HABITANTES- 5,3%
(*Jd. Jupira, Vila Portes, Brasília, Vila Paraguaia, Jd. Central...*)

R7 – REGIÃO DO IMPERATRIZ – 15.379 HABITANTES – 5, 5%
(*PQ. Imperatriz, Pilar Pq. Campestre, Jd. das Palmeiras, Jd. Lancaster...*)

R8 – REGIÃO AKLP – 25.166 HABITANTES – 9%
(*Vila B, Vila A, Petrópolis, Aporã, Curitibaanos, Jd. Ipê....*)

R9- REGIÃO CENTRAL – 33.554 HABITANTES 12,%
(*Centro, Vila Maracanã, Vila Yolanda, Vila Bom Jesus, Jd. Naipi...*)

R10 – REGIÃO DO CAMPOS DO IGUAÇU – 22.370 HABITANTES – 8%
(*Campos do Iguaçu, Jd. Alice I e II, Pr. Presidente, Conj. Libra I,II,III e IV..*)

R11 – REGIÃO DA VILA CARIMÃ – 4.194 HABITANTES 1,5%
(*Vila Carimã, Jd. Novo Horizonte, Jd. Cataratas, Lot.Dona Amanda...*)

R12 – REGIÃO RURAL 2.796 HABITANTES - 1%
(*Lote Grande, Aparec^a, Arroio Dourado, Remanso Grande, Vl Bananal..*)

NÚMERO DE BAIROS: 284

R-01

Região de Três Lagoas

População 27.124 Habitantes

Região limitada ao norte pelo Lago de Itaipu, ao sul pela Área Rural, a leste por Santa Terezinha de Itaipu e a oeste por Furnas e Distrito Industrial.

| BAIRRO | BAIRRO | BAIRRO |
|--------------------------|--------------------------------------|--------------------------|
| Alvorada, Jardim | Imóvel Foz do Iguaçu | Pilarzinho, Loteamento |
| Arroio Leão | Ipanema, Jardim | Santa Rita, Jardim |
| Bandeirantes, Loteamento | Jacqueline, Conj. Hab.* | São João, Loteamento |
| Cedro, Jardim | Lagoa Azul | Sol de Maio, Conj. Hab |
| Colombelli, Jardim | Lagoa Vermelha I, Lot | Tibaji, Vila |
| Congonhas, Jardim | Imperial, Lot. Jd | Três Fronteiras, Chácara |
| Dom Ricardo, Loteamento | Madre Tereza I, Lot. Jd | Três Fronteiras, Jardim |
| Dourado, Conj. Res. | Madre Tereza II, Lot. Jardim | Três Lagoas, Lot Res |
| Fernanda, Conj. Hab | Menger, Loteamento | Tucuruí, Conj. Hab |
| Graúna, Conj. Res. | Miranda, Vila | Vale do Sol, Jardim |
| Guarani, Gleba | Mônaco, Jardim | Vasco da Gama, Jardim |
| Guarani, Vila* | Novo Mundo, Conj. Hab. | Witt, Loteamento |
| Guarani Alto * | Novo Mundo, Loteamento | |
| Guarani, Gleba Lot | Parque Três Fronteira Imóvel M"Boicy | |

*Localidades com identificação provisória

2- Número de Bairros: 40

3 – Número de Edificações

-Residências: 3.970

-Comércios: 281

- *Outros: 448

TOTAL: 4.691

***(Igrejas, Associações, Escolas, Creches, etc)**

4 – Escolas:

| ESCOLA | LOCAL | ALUNOS |
|---------------------------------|---------------------|--------|
| Escola Mun. João Adão da Silva | Santa Rita | 614 |
| Escola Mun. João da Costa Viana | Três Lagoas | 1.631 |
| Escola Mun. Eloi Lohmann | Jd. Tucuruí | 645 |
| Escola Mun. Olavo Bilac | Gleba Guarani | 405 |
| Escola Mun. Ceres de Ferrante | Jd. Três Fronteiras | 87 |
| Colégio Estadual Arnaldo Busato | Três Lagoas | 2.444 |
| Colégio Estadual Sol de Maio | Sol de Maio | 1.035 |
| Escola Construindo o Saber | Três Lagoas | 85 |

5 – Número de Estudantes – 6.946

6 – Creches

| CRECHE | LOCAL |
|--|--------------------|
| C.C.E.I. Três Lagoas | Três Lagoas |
| C.C.E.I. João de Aquino | Santa Rita |
| C.C.E.I. Cláudio da Silva Lourenço | Conj. Sol de Maio |
| C.C.E.I. Vitória Régia | Lot. Vasco da Gama |
| Programa Agente Jovem de Desenvolvimento Social e Humano | Três Lagoas |

7 - Saúde

- Unidade Básica de Saúde Sol de Maio
- Unidade Básica de Saúde de Três Lagoas
- Núcleo de Saúde Vila São João

8 – Esporte

- 02 Quadras em escolas - Municipal
- 02 Quadras /Ginásio Pol. Col. - Estadual
- 01Estande de Tiro ao Alvo - Particular
- 01 Campo de Beiselbol - Particular
- 01 Base Náutica de Três Lagoas - Estadual
- 01 Campo de futebol suíço - Municipal
- 01 Estádio de futebol - Municipal
- 01 Estádio de futebol - Particular
- 01 quadra poliesportiva - Municipal
- 01 Cancha de bocha - Particular

9 – Praças

| PRAÇA | LOCAL | INFRA-ESTRUTURA |
|-------------------------|--------------|---|
| Praça Benedito de Moura | Jd. Tucuruí | Floreiras, bancos, vasos e iluminação. |
| Praça Três Lagoas | Três Lagoas | Chafariz, bancos, banheiros, playground |

10 - Perfil Socioeconômico da população

Antiga região agrícola, proliferação de habitantes populares para pessoas de classe social E, região de invasões com crescimentos acentuado nos últimos anos. Trabalham na construção civil e no comércio.

11 - Características Gerais da Região

Localiza-se clubes de camping praia artificial de Três Lagoas. Base Náutica (Projeto Costa Oeste).

12 - Principais vias de acesso: BR-277, Avenida Gamado e Avenida Tarquínio Santos.

REGIÕES SÓCIO-POLÍTICO-ADMINISTRATIVAS REGIÃO 01 - TRÊS LAGOAS

LOCAIS DE DESTAQUES

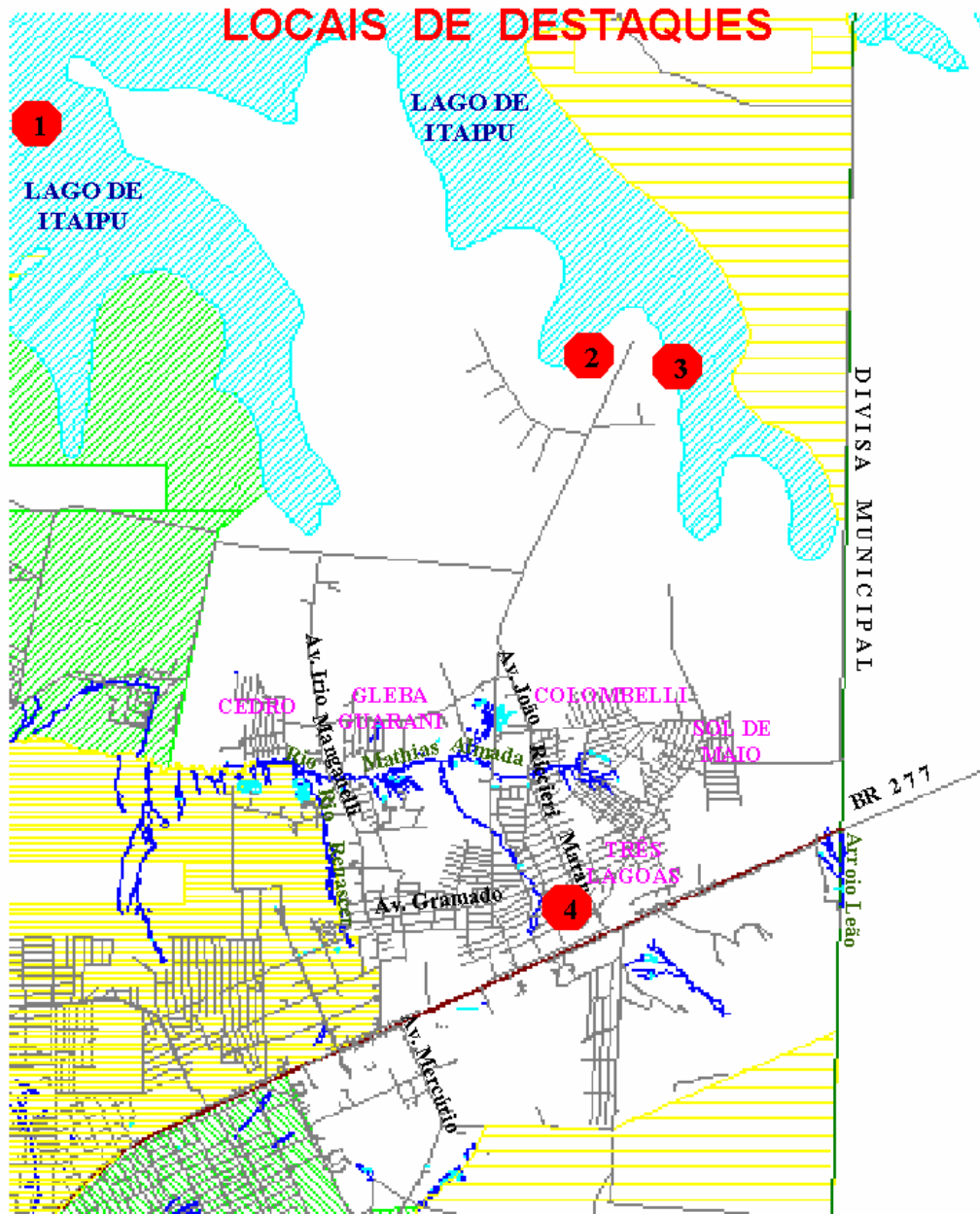

- 1 - Lago de Itaipu 2 - Praia Artificial 3 - Base Náutica 4 - Praça Três Lagoas

R-02

Região da Vila "C"

População 34.952 Habitantes

Região limitada ao norte pela Hidrelétrica de Itaipu (Lago), a oeste pelo Rio Paraná, a leste pela subestação de Furnas e ao sul pelo Rio Mathias Almada.

| BAIRRO | BAIRRO | BAIRRO |
|----------------------------|----------------------------|------------------------------|
| Acaray, Ilha | Florença, Jardim | São Paulo, Pq. Ind. E Com |
| Almada, Jardim* | Irma, Jardim | São Roque, Loteamento |
| Bela Vista de Itaipu, Lot | Ita, Jardim | São Sebastião, Vila |
| Bela vista II, Loteamento* | Itaipu, Jardim* | Univ. das Américas I, Jardim |
| Bela Vista, Imóvel Gleba | Linear, Parque | Univ. das Américas II, Jd |
| Budel, Loteamento | Marisa, Jardim | VENEZA, JD |
| Califórnia, Jardim | Nova Califórnia, Jardim | Vila "C" Nova, Conj. Hab. |
| Cidade Nova I | Olívia, Jardim | Vila "C" Velha, Conj. Hab. |
| Cidade Nova II | Polo Universitário | Vila Rural |
| Curitiba, Lot Jd | Porto Belo* | |
| Evangélico, Jardim | Princesa Diana, Loteamento | |

* Localidades com identificação provisória

2 – Número de Bairros: 33

3 - Número de Edificações

-Residências: 4.952

-Comércios: 276

-* Outros: 152

TOTAL 5.380

** (Creches, Associações, Barracões, Escolas, etc)*

4 - Escolas:

| ESCOLA | LOCAL | ALUNOS |
|--------------------------------------|----------------------|--------|
| Escola Mun. Suzana Balem | Jd. Nova Califórnia | 454 |
| Escola Mun. Monteiro Lobato | Porto Belo | 562 |
| Escola Mun. Ademar Marques Curvo | São Sebastião | 305 |
| Escola Mun. Najla Barakat | Jd. Itaipu | 248 |
| Escola Mun. Arnaldo I. de Lima | Vila C | 808 |
| Escola Mun. Padre L. Salvucci | Vila C Nova | 1.389 |
| Escola Mun. Jorge Amado | Cidade Nova | 1.044 |
| Colégio Est. Carmelita de Souza Dias | Porto Belo | 1.103 |
| Colégio Est. Flávio Warken | Vila C | 1.341 |
| Colégio Estadual Paulo Freire | Vila C Nova | 1.587 |
| Colégio Estadual Ipê Roxo | Cidade Nova | 775 |
| Universidade Estad. Do Oeste do PR | Lot. Das Américas II | 1.776 |
| Univ. das Américas(Uniamérica) | Lot. Das Américas II | 2.572 |

5 - Número de Estudantes – 13.964

6 – Creches

| CRECHE | LOCAL |
|---------------------------------------|--------------------|
| Creche Subvencionada Porto Belo-APROM | Porto Belo |
| C.C.E.I. Bem-me-quer | Vila C |
| C.C.E.I. Amina Barakat | Jd. Itaipu |
| C.C.E.I. São Sebastião | Vila São Sebastião |
| Centro Educacional Vila C | Vila C |
| C.C.E.I Flor de Lis | Vila C Nova |
| C.C.E.I. Flor de Acácia | Jd. Califórnia |
| C.C.E.I Amor Perfeito | Cidade Nova |
| Programa Sementes do Amanhã | Cidade Nova |
| Programa Divertindo e Aprendendo | Cidade Nova |

7 - Saúde

- Unidade Básica de Saúde Vila C
- Unidade Básica de Saúde do Porto Belo
- Unidade Básica de Saúde Cidade Nova

8 - Esporte

- 01 Campo de Fut. - Municipal
- 01 Quadra Pol. - Municipal
- 04 Quadras/Ginásio Pol. Col. - Estadual
- 01 Ginásio - Municipal
- 01 Ginásio - Particular
- 01 Campos de Fut. Suíço - Municipal
- 03 Quadras em Escolas - Municipal
- 01 Kartódromo - Particular
- 03 Canchas de bocha - Mun/particular

9 – Praças

| PRAÇA | LOCAL | INFRA-ESTRUTURA |
|---------------------------|---------------|---|
| Praça Olívio Vieira Dotto | Porto Belo | Floreiras, Quadra, bancos e iluminação. |
| Vila “C” Nova | Vila “C” Nova | Gramado, bancos |

10 - Perfil Socioeconômico da população

Basicamente são ex-trabalhadores da construção civil da Itaipu e trabalhadores do comércio informal do Paraguai.

11 - Características Gerais da Região

Centro de Recepções de Visitantes; Subestação de Furnas; Campus das Faculdades da Unioeste e da Uniamérica, Ecomuseu de Itaipu e Templo Budista.

12 - Principais vias de acesso

Av. Tancredo Neves e Avenida Tarquínio Santos.

REGIÕES SÓCIO-POLÍTICO-ADMINISTRATIVAS REGIÃO 02 - VILA "C"

LOCAIS DE DESTAQUES

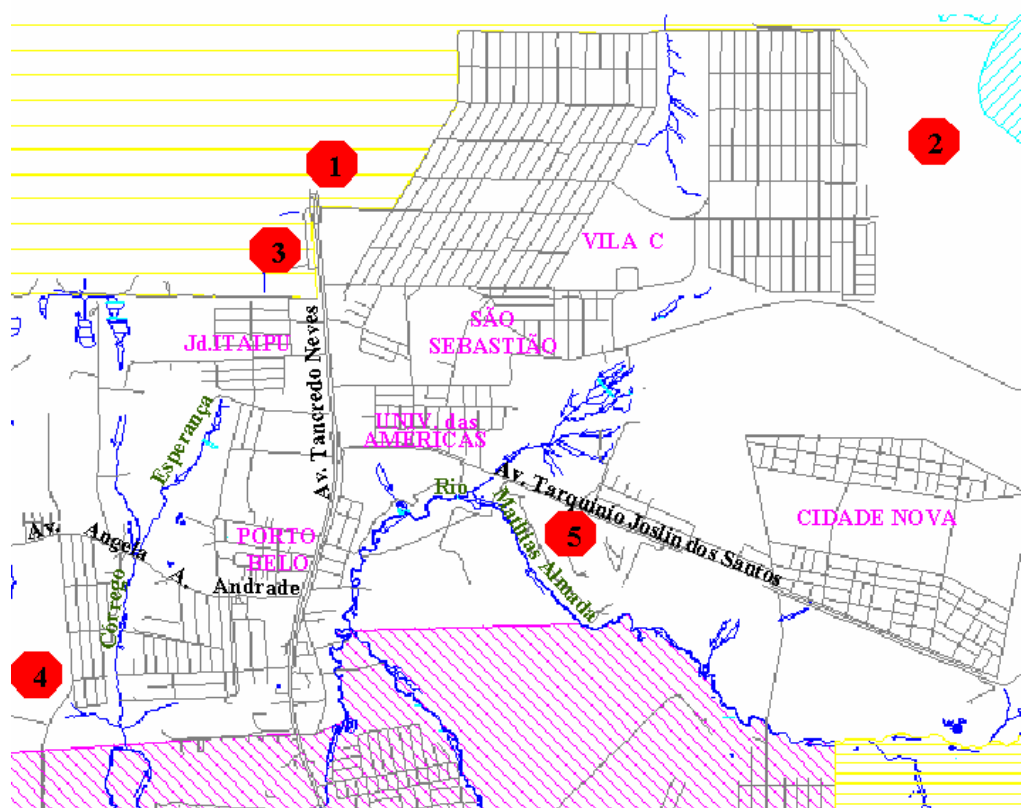

1 - Recepção ITAIPU

4 - Templo Budista

2 - Refúgio Biológico

5 - UNIOESTE

3 - Ecomuseu

R-03

Região do São Francisco

População 45.298 Habitantes

Região limitada ao norte pela BR-277, a oeste com a Rua Iapó e Rio M'Boicy, a leste com o Rio Tamanduazinho e ao sul com a Avenida República Argentina.

| BAIRRO | BAIRRO | BAIRRO |
|-----------------------------|-------------------------------|------------------------------|
| Boicy, M' Imóvel | Liberdade I, Lot. Jardim | Santa Rita, Pque Residencial |
| Borges, Vila | Morumbi I, Pque Residencial | São Miguel, Jardim |
| Caioba, Jd Residencial Lot. | Morumbi II, Pque Residencial | São Rafael I, Jardim |
| Cohapar III | Morumbi III, Pque Residencial | São Rafael II, Jardim |
| Copacabana II, Jardim | Morumbi IV, Pque Residencial | Soledade I, Jardim |
| Das Batalhas, Vila* | Mutirão 1º de Maio* | Soledade II, Jardim |
| Europa, Jardim | Pacaembu, Jardim | Tarobá II, Jardim |
| Independente, Vila* | Portal da Foz | Terra e Lar, Jardim |
| Itália, Parque Residencial | | |

*Localidades com identificação provisória

2- Número de Bairros: 25

3 - Número de Edificações

-Residências: 10.150

-Comercial: 868

-*Outros: 661

TOTAL: 11.679

**(Creches, Escolas, Igrejas, Associações, etc)*

4 - Escolas:

| ESCOLAS | LOCAL | ALUNOS |
|-------------------------------------|---------------|--------|
| Escola Mun. Prof. Darci P. Zanatta | Morumbi I | 300 |
| Escola Mun. Írio Manganelli (Caic) | Morumbi I | 500 |
| Escola Mun. João XXIII | Morumbi I | 874 |
| Escola Mun. Emílio de Menezes | Morumbi II | 1.317 |
| Escola Mun. Duque de Caxias | Morumbi III | 681 |
| Esc. Mun. Cora Coralina | Morumbi III | 875 |
| Escola Mun. Dr. Dirceu Lopes | Portal da Foz | 769 |
| Escola Est. Pioneiros | Morumbi I | 544 |
| Escola Est. Dom Pedro II | Morumbi I | 1.593 |
| Colégio Est. Tancredo Neves | Morumbi I | 1.931 |
| Esc. Est. Carlos Drumond de Andrade | Morumbi III | 775 |
| Colégio Est. Almiro Sartori | Portal da Foz | 1.125 |
| Pré Esc. Portal do Saber | Portal da Foz | 77 |
| Pré-escola Alameda dos Anjos | Morumbi I | 48 |
| Centro de Atenção Criança Feliz | Morumbi I | 60 |

5 - Número de Estudantes – 11.469

6 - Creches:

| CRECHE | LOCAL |
|------------------------------------|--------------------|
| C.C.E.I. Inácia Menezes dos Santos | Caic São Francisco |
| C.C.E.I. Mun. Pingo de Gente | Cohapar III |
| C.C.E.I. Mun. Julia Ferrais | Portal da Foz |
| C.C.E.I. Shalon Osvaldo Goch | Vila Borges |
| CC E.I Nossa Senhora da Conceição | Morumbi II |
| Centro Educacional São Francisco | Morumbi I |
| Centro Educacional Morumbi III | Morumbi III |

7 - Saúde

- Unidade Básica de Saúde
- Unidade Básica de Saúde
- Unidade Básica de Saúde
- Núcleo de Saúde
- Portal da Foz
- Morumbi III
- Caic do Morumbi I
- Morumbi I

8 - Esporte

- 03 Quadras Pol.
- 05 Quadras/Ginásio Pol. Col.
- 01 Ginásio
- 04 Ginásios
- 02 Campos de Fut. Sete
- 04 Quadras em Esc.
- 03 Estádios de futebol
- 03 Canchas de bocha
- Municipal
- Estaduais
- Municipal
- Particular
- Municipal
- Municipais
- Municipal
- Particular

9 - Praças

| PRAÇA | LOCAL | INFRA-ESTRUTURA |
|-----------------------------------|-----------------------------|---|
| Praça 7 de Setembro | Morumbi III | Campo de areia, iluminação e coreto, quiosque com estacionamento. |
| Pt de Encontro da Av. Mário Filho | Morumbi | Bancos e pergolado |
| Área de lazer | Av ^a Mario Filho | Quadras e bancos |

10 - Perfil Socioeconômico da população

Um dos primeiros grandes loteamentos do Município, ex-funcionários de mão-de-obra de Itaipu e da construção civil do município. Responsáveis pelo desenvolvimento urbano da cidade. Hoje são trabalhadores na prestação de serviço do setor terciário.

11 - Características Gerais da Região

Região mais populosa do Município, estão localizados: o mini-distrito industrial, subestação da Copel, região de pequenos agricultores.

12 - Principais vias de acesso

BR-277. Av. Mário Filho. Av. Rep. Argentina. Rua Mané Garrincha e Av. Ayrton Senna.

REGIÕES SÓCIO-POLÍTICO-ADMINISTRATIVAS REGIÃO 03 - SÃO FRANCISCO LOCAIS DE DESTAQUES

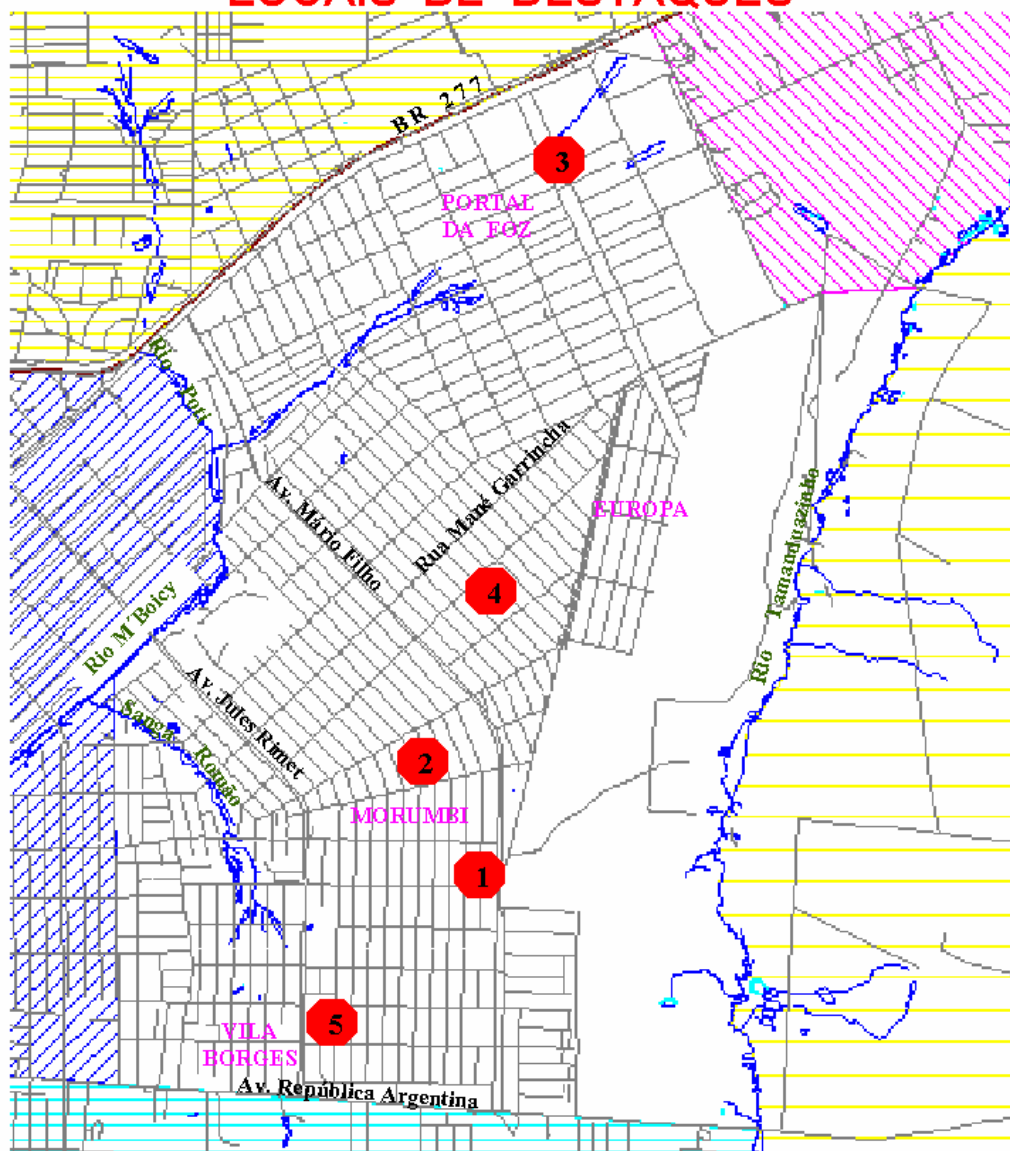

1 - Ginásio de Esportes
Ronaldo S. Nunes

2 - Praça 7 de Setembro
3 - Mini-Distrito Industrial

4 - Corpo de Bombeiros
5 - C A I C

R-04

Região do Porto Meira

População 37.569 Habitantes

Região limitada ao norte pelo Rio M'Boicy e Av. dos Imigrantes, a oeste pelo Rio Paraná, a leste pelas Av. das Cataratas e do Mercossul e ao sul pelo Rio Iguaçu.

| BAIRRO | BAIRRO | BAIRRO |
|-----------------------------|---------------------------------|-------------------------------|
| Adriana I, Vila | Horto, Jardim Do | Quinta do Sol, Jardim* |
| Adriana II, Vila | Iara, Jardim | Remador, Conjunto |
| Boa Esperança, Vila | Morenitas I, Jardim | Santa Cecília II, Jardim |
| Bourbon, Loteamento | Morenitas II, Jardim | Santa Luz, Loteamento |
| Cecília, Jardim | Padre Monti* | Shalon, Vila |
| Deville, Jardim Residencial | Oriente, Jardim | Sohab |
| Elisa I, Jardim | Ouro Verde, Pque Residencial | Solar das Crisálidas, Jd. Res |
| Elisa II, Jardim | Patriarca, Parque Do | Três Fronteiras, Jardim Pque |
| Flores, Jardim Das | Polônia, Jardim | Tropical, Jardim |
| Guaíra, Jardim | Profilurb I (Aristides Merhy) | Veraneio, Jardim |
| Helena, Condomínio Lazer | Profilurb II (Cj. Hab.Piracema) | |

*Localidades com identificação provisório

2 – Número de Bairros: 32

3 - Número de Edificações

-Residências: 7.126

-Comércios: 588

-* Outros: 341

TOTAL: 8.055

* Igrejas, Creches, Escolas, Associações, Barracões e etc.

4 - Escolas:

| ESCOLA | LOCAL | ALUNOS |
|----------------------------------|-----------------|--------|
| Escola Mun. Cecília Meireles | Ouro Verde | 670 |
| Escola Mun. Adele Zanatto Scalco | Boa Esperança | 687 |
| Escola Mun. José de Alencar | Boa Esperança | 458 |
| Escola Mun. Vinícius de Moraes | Jd. das Flores | 805 |
| Escola Mun. Acácio Pedroso | Profilurb II | 723 |
| Escola Mun. V. Shalon | V. Shalon | 236 |
| Escola Mun. Pres. Getulio Vargas | V. Adriana I | 396 |
| Escola Est. J.K. | Ouro Verde | 1.284 |
| Colégio Est. Três Fronteira | Porto Meira | 2.199 |
| Colégio Est. Manoel M. Pena | Vila Adriana II | 317 |

5 - Número de Estudantes –7.775

6 – Creches:

| CRECHE | LOCAL |
|----------------------------------|------------------------|
| C.C.E.I. Soldadinho de Chumbo | Profilurb I |
| C.C.E.I. Moraci F. Venson (Caic) | Boa Esperança |
| Centro Educacional Mamãe Agenora | Profilurb II |
| Centro de Atendimento Renascer | Vila Adriana |
| C.C.E.I Rosa Cirilo de Castro | Profilurb II |
| C.C.E.I. Ouro Verde | Ouro Verde |
| Pré-escola Mãe Maria | Jd.das Flores |
| C.C.E.I. Elfrida Keller | Vila Adriana |
| Centro Educacional Porto Meira | Ouro Verde/Porto Meira |
| Fundação Nosso Lar | Jd. Elisa I |

7 - Saúde

- Núcleo de Saúde - Profilurb II
- Unidade Básica de Saúde - Ouro Verde
- Unidade Básica de Saúde - Profilurb I
- Unidade Básica de Saúde Caic - Porto Meira
- Posto Poliambulatorio Padre Monte - Jd. Morenitas
- Posto de Saúde Vila Adriana - Vila Adriana
- Centro de Atenção ao Idoso - Ouro Verde

8 – Esporte

- 02 Quadras Pol. - Particulares
- 01 Estádio de Fut. - Municipal
- 04 Quadras Pol. - Municipal
- 03 Quadras/ Ginásio Pol. Col - Estaduais
- 01 Cancha de Bolão - Particular
- 01 Estande de Tiro ao Alvo - Estadual
- 01 Ginásios - Municipais
- 01 Esporte aquático - Particular
- 02 Quadras em Escolas - Municipais
- 01 Cancha de bocha - Particular/Municipal
- 01 Ginásio - Particular

9 - Praças

| PRAÇA | LOCAL | INFRA-ESTRUTURA |
|-----------------------------------|--------------|--|
| Praça Ouro Verde | Ouro Verde | Quadra, bancos e iluminação. |
| Praças 10 de Junho | Profilurb | Bancos, floreiras e iluminação. |
| Rua do Recreio | Profilurb I | Bancos. |
| Praça João Holler | Vila Adriana | Quadra, bancos |
| Parque Ambiental Omar de Oliveira | Porto Meira | Pista de caminhada, luminárias, quiosque, bancos e sala de educação ambiental. |

10 - Perfil Socioeconômico da população

Pólo Comercial com relação exteriores de compra/venda com a Argentina. Como fator histórico é uma região de integração com a fronteira da Argentina devido ter sido o primeiro local que ligava os dois países. Local de grandes invasões e densidade populacional.

11 - Características Gerais da Região

Clubes de Pesca. Espaço das Américas, Marco das Três Fronteira, Espaço Cultural da Fundação Cultural, Estádio Gustavão, Ponte Tancredo Neves, Polícia Militar.

12 - Principais vias de acesso

Av. General Meira , Av. Morenitas e Av^a dos Imigrantes.

REGIÕES SÓCIO-POLÍTICO-ADMINISTRATIVAS REGIÃO 05 - JARDIM SÃO PAULO

LOCAIS DE DESTAQUES

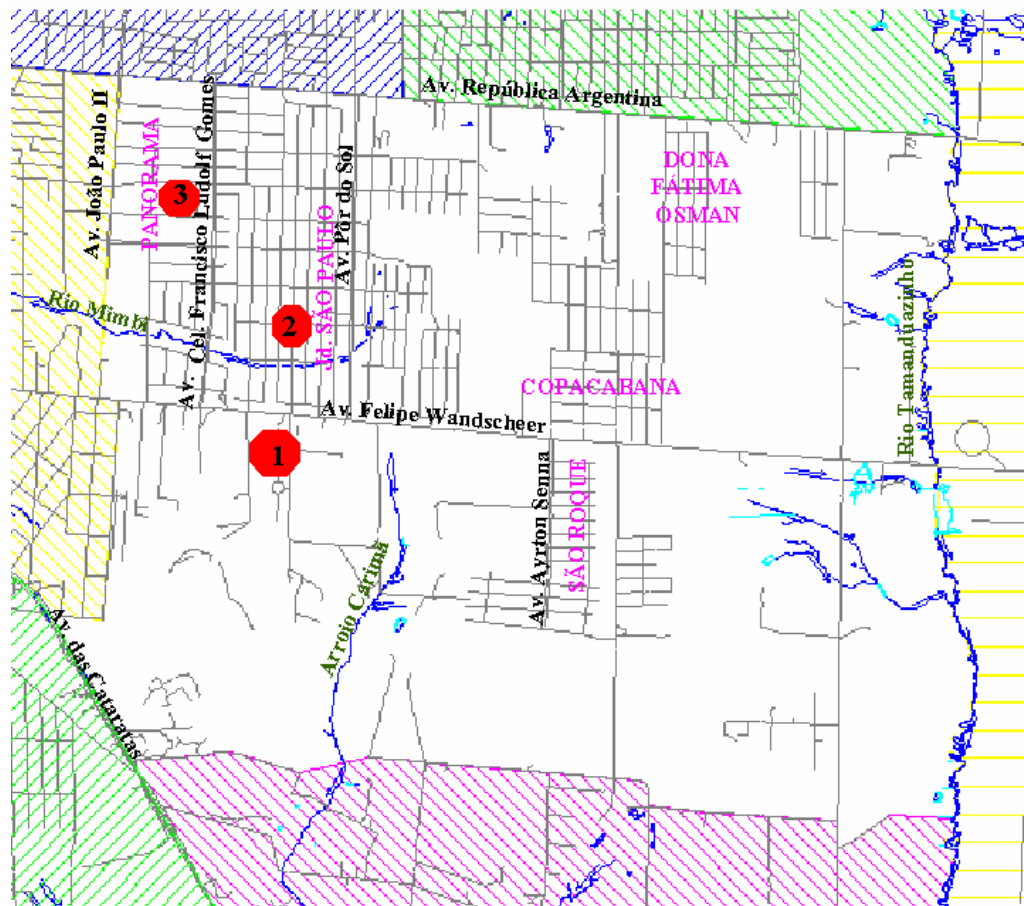

- 1 - Cemitério Ecumênico Parque do Iguaçu
- 2 - Escola Municipal Érico Veríssimo
- 3 - Colégio Estadual Ulisses Guimarães

R-05

Região do Jardim São Paulo

População 16.498 Habitantes

Região limitada ao norte pela Av. República Argentina, a oeste pelas Av. Das Cataratas e João Paulo II e Rua Harry Shinke, a leste pelo Rio Tamanduazinho e ao sul pela Região do Carimã na altura da linha do Condomínio Mata Verde.

| BAIRRO | BAIRRO | BAIRRO |
|--------------------------------|-----------------------------|------------------------|
| Bela Vista, Jardim Residencial | Guarapuava Linha | São Luiz, Jardim |
| Cohiguaçu, Lot. Residencial | Iguaçu, Lot. Res. Conjunto* | São Paulo I, Jardim |
| Copacabana, Jardim | Lindóia, Loteamento | São Paulo II, Jardim |
| Dom Emílio, Chácara | Niterói, Jardim | São Roque I, Jardim |
| Dom Miguel Osman, Jardim | Niterói II, Jardim | São Roque II, Jardim |
| Dom Pedro I | Panorama I, Jardim | Três Pinheiros |
| Dona Fátima Osman, Jardim | Panorama II, Jardim | Village Iguaçu, C.R.F. |
| Dona Leila, Jardim | Primavera, Jardim* | Vitória, Jardim |
| Estrela Jardim* | São Bento, Jardim | |

* Localidades com identificação provisória

2 - Número de Bairros: 26

3 - Número de Edificações

-Residências: 3.968

-Comercial: 228

-*Outros: 183

TOTAL: 4.379

**(Igreja, Creches, Escolas, Associações, Barrações, etc)*

4 - Escolas:

| ESCOLAS | LOCAL | ALUNOS |
|--------------------------------|------------------|--------|
| Escola Mun. Érico Veríssimo | Jd. São Paulo | 1.106 |
| Escola Mun. Frederico Engel | Jd. Copacabana | 381 |
| Colégio Est. Ulisses Guimarães | Jd. Panorama | 2.163 |
| Pré-escola Floresta Encantada | Jd. Panorana | 22 |
| Escola Cavalo de Pau | Jd. São Paulo | 301 |
| Escola Libanesa Brasileira | Jd. São Paulo | 530 |
| Escola Kids | Jd João Paulo II | 57 |

5 - Número de Estudantes -4.560

6 – Creches

| CHECHE | LOCAL |
|-----------------------------------|---------------|
| Centro Educacional Antônio Bordin | Jd. São Paulo |
| C.C.E.I.. Maricota Basso | Jd. São Paulo |
| C.C.E.I.Jardim Lindóia | Jd. Lindóia |

7 - Saúde

-Unidade Básica de Saúde Jardim São Paulo

8 – Esporte

- 01 Quadra/ Ginásio Pol. Col -Col. Estadual
- 01 Cancha de Bocha -Particular
- 01 Ginásio -Particulares
- 01 Quadra em Escola -Municipais
- 02 Estádios - Particular
- 01 Quadra de Tênis Cp - Particular

9 – Praças

| PRAÇA | LOCAL | INFRA-ESTRUTURA |
|---------------------|---------------|--|
| Praça Avelino Tries | Jd. São Paulo | Mini-quadras, bancos, playground e iluminação. |

10 - Perfil Socioeconômico da população

Na grande maioria são trabalhadores do comércio e da economia informal.

11 - Características Gerais da Região

Região densamente povoada;

12 - Principais vias de acesso

Av. República Argentina, Av. Felipe Wandscheer, Av. João Paulo II e Av. Por do Sol.

REGIÕES SÓCIO-POLÍTICO-ADMINISTRATIVAS REGIÃO 05 - JARDIM SÃO PAULO

LOCAIS DE DESTAQUES

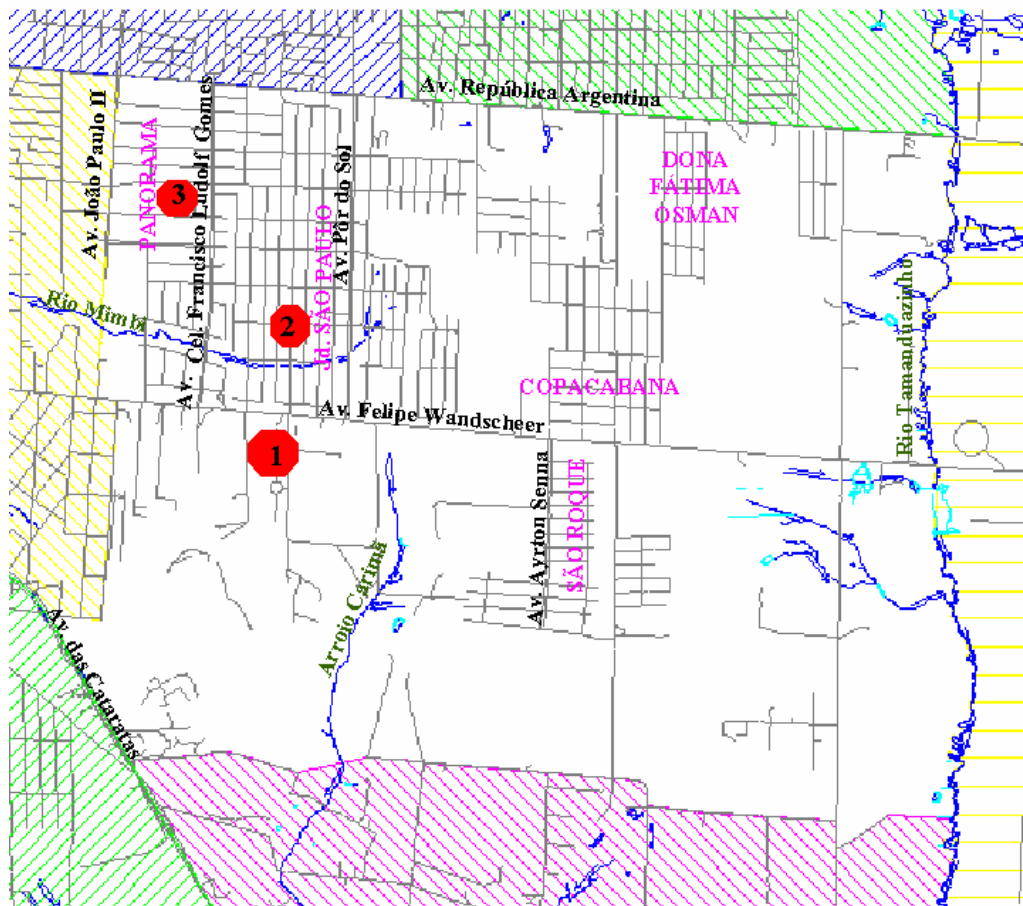

- 1 - Cemitério Ecumênico Parque do Iguaçu
- 2 - Escola Municipal Érico Veríssimo
- 3 - Colégio Estadual Ulisses Guimarães

R-06

Região do Jardim América

População 14.820 Habitantes

Região limitada ao norte pela Vila "B", a oeste pelo Rio Paraná, a leste Av. Paraná e ao sul pela Avenida República Argentina.

| BAIRRO | BAIRRO | BAIRRO |
|--------------------|---------------------------------|----------------------|
| América, Jardim | Jupira, Jardim | Pérola, Vila |
| Boa Vista, Jardim | Madeiraira, Imóvel (V. Bambu)* | Portes, Imóvel |
| Brasília, Vila | Monjolo, Parque (das Bandeiras) | Portes, Vila |
| Central, Jardim | Nardina Duso, Imóvel* | Rodrigues, Imóvel |
| Cristina, Jardim | Olaria Fulgêncio, Imóvel | Santo Inácio, Imóvel |
| Das Nações, Jardim | Paraguaçu, Loteamento | Porto Alegre, Imóvel |
| Festugato, Jardim | Paraguaia, Vila | |

*Localidades com identificação provisória

2 – Número de Bairros: 20

3 - Número de Edificações

-Residências: 4.111

-Comércios: 1.927

-* Outros: 777

- TOTAL: 6.815

*(Creches, Escolas, Associações, Etc)

4 – Escolas:

| ESCOLA | LOCAL | ALUNOS |
|---|----------------|--------|
| Escola Mun. Santa Rita de Cássia | V. Pérola | 186 |
| Escola Mun. Profª. Elenice Milhorança | Jd. América | 633 |
| Escola Mun. Ponte da Amizade | Jd. Jupira | 375 |
| Colégio Est. Pres. Costa e Silva | Jd. América | 629 |
| CEFI – Pré-escola e 1º grau | V. Pérola | 495 |
| Colégio Objetivo | Jd. Central | 355 |
| CESUFOZ-Faculdade de Econ., Proc.de Dados e Ciência da Comp. De Foz do Iguaçu | Jd. Central | 944 |
| Nosso Canto | Vila Pérola | 127 |
| Escola Árabe Brasileira | Jardim Central | 223 |
| Escola Monjolo | Jardim Central | 320 |

5 - Número de Estudantes 4.287

6 – Creches:

| CRECHE | LOCAL |
|-------------------------------|-----------------|
| C.C.E.I. Ramona Dotto | Jardim América |
| Creche Comunitária Tia Sandra | Jardim Cristina |

7 - Saúde

- Unidade Básica de Saúde Jd. América
- Núcleo Central
- Centro de Especialidades Médicas
- Clínica do Bebê
- TFD (Tratamento fora do domicílio)

8 – Esporte

- 02 Quadras Pol. -Particulares
- 02 Quadras em escolas -Municipais
- 01 Quadra/ Ginásio Pol. Col -Estadual
- 01 Quadra/ Ginásio Pol. Col - Particular
- 01 Quadra de Tênis de Campo -Particular
- 03 Ginásios -Particulares
- 03 Esportes Aquáticos -Particulares
- 01 Estande de tiro ao alvo - Federal
- 02 Campos de Futebol suíço -Municipais
- 01 Campo de Futebol - Particular
- 01 Ginásio - Municipal
- 04 Quadras Pol. -Municipais

9- Praças

| PRAÇA | LOCAL | INFRA-ESTRUTURA |
|----------------------------------|-------------|---|
| Praça Antônio Ayres de Aguirre | Jd. Central | Quadra, floreiras, playground, bancos e iluminação. |
| Praça da Alfândega | Vila Portes | Floreiras, bancos e iluminação. |
| Pq. Aquático Monjolo | Pq. Monjolo | Bancos, playground, floreiras e iluminação, lago aquático. |
| Ponto de Encontro JK | Vila Portes | Pergolado e banco |
| Bosque Guarani | TTU | Bancos |
| Praça Avenida Paraná/ Passeio | Jd. Central | Pista de Cooper, bancos, quiosque, floreiras, quadras de esporte. |

10 - Perfil Socioeconômico da população

Região de hotéis/ dormitórios para compristas. Moradores trabalham no setor de turismo e compras.

11 - Características Gerais da Região

Região de grande concentração comercial (importadoras/exportadoras); Delegacia da Receita Federal; Delegacia da Receita Federal de Julgamento; 34°

BIMTz; IML; INSS; Procuradoria da Fazenda Nacional; Ministério do Trabalho; Ceasa, Albergue Noturno e Ponte da Amizade.

12 - *Principais vias de acesso*

Av. JK, Av. Beira Rio, Av. Paraná, BR-277 e Av. Venezuela

REGIÕES SÓCIO-POLÍTICO-ADMINISTRATIVAS REGIÃO 06 - JARDIM AMÉRICA

LOCAIS DE DESTAQUES

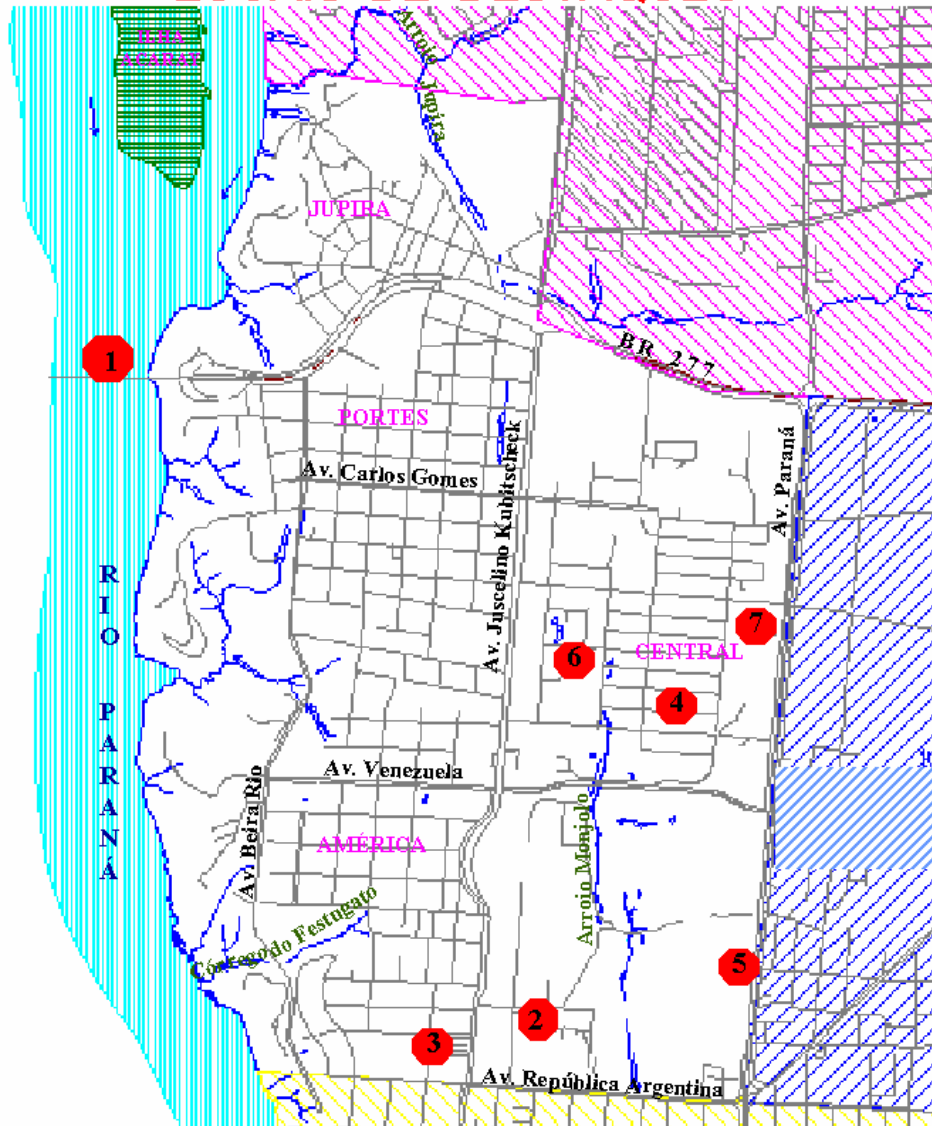

- 1 - Ponte da Amizade
- 2 - 34º Batalhão
- 3 - T.T.U./Zoológico

- 4 - Mesquita
- 5 - Passeio Av. Paraná
- 6 - Parque Monjolo

- 7 - C.E.M./S.U.S

R-07

Região do Parque Imperatriz

População 15.378 Habitantes

Região limitada ao norte pelo Rio Mathias Almada, a oeste pela Av. Garibaldi a leste pelo Rio Mathias Almada, Rua Alberto Batista, Rua Ouro Preto e Av. Iriro Manganeli e ao sul BR-277.

| BAIRRO | BAIRRO | BAIRRO |
|-------------------------|---------------------------------|------------------------------|
| Ana Cristina, Jardim | Das Palmeiras I, Jardim | Lancaster I, Jardim |
| Aurora, Jardim | Das Palmeiras II, Jardim | Lancaster III, Jardim |
| Brás, Vila* | Distrito Industrial | Lancaster IV, Jardim |
| Campestre, Pilar Parque | Dona Rocca, Jardim | Nacional, Jardim |
| Canadá I, Jardim | Duarte, Jardim | Plaza, Conjunto Habitacional |
| Canadá II, Jardim | Imperatriz, Conj. Habit. Parque | Presidente II, Parque |
| Cond. Arco di Roma | Imperatriz, Parque | Santo Antônio, Vila* |
| Curitibano IV, Jardim | Lago dos Cisnes, Conj. Res. | Três Bandeiras, Parque Res |

*Localidades com identificação provisória

2 – Número de Bairros: 24

3 - Número de Edificações

-Residências: 3.397

-Comércios: 216

- *Outros: 145

TOTAL: 3.758

***(Creches, Igrejas, Escolas, Associações, Etc)**

4 - Escolas:

| ESCOLA | LOCAL | ALUNO |
|---|-------------------|-------|
| Escola Mun. Santo Rafagnin | Pq. Pres. II | 180 |
| Escola Mun. Três Bandeiras | Três Bandeiras | 600 |
| Escola Mun. Olímpio Rafagnin | Pq. Imperatriz | 320 |
| Escola Mun. Prof ^a . Rosália de Amorim Silva | Jd. Canadá | 466 |
| Colégio Estadual Ayrton Senna | Jd. Lancaster II | 1.351 |
| Colégio Estadual Cataratas do Iguçu | Três Bandeiras | 838 |
| Pré-Escola Pedacinho do Sol | Parque Imperatriz | 133 |

5 - Número de Estudantes – 3.888

6 - Creches:

-C.C.E.I. Três Bandeiras.

7 - Saúde:

- Unidade Básica de Saúde Três Bandeiras
- Hospital Dia Renascer

8 – Esporte

- 01 Quadra Pol. -Particular
- 01 Campo de Fut. -Particular
- 02 Quadras em Escolas -Municipais
- 01 Ginásio - Particular
- 02 Quadras/ginásio Pol -Estadual
- 02 Canchas de bocha - Mun/Particular

9 - Perfil Socioeconômico da população

Basicamente são ex-funcionário da Itaipu. Trabalhadores no comércio, hotelaria e da economia informal. .

10 - Características Gerais da Região

Região onde está localizada o Distrito Industrial I, hotéis, casas noturnas, transportadoras.

11 - Principais vias de acesso

Av. Garibaldi, BR-277, Av. Gramado e Av^a Paraná .

REGIÕES SÓCIO-POLÍTICO-ADMINISTRATIVAS REGIÃO 07 - IMPERATRIZ

LOCAIS DE DESTAQUES

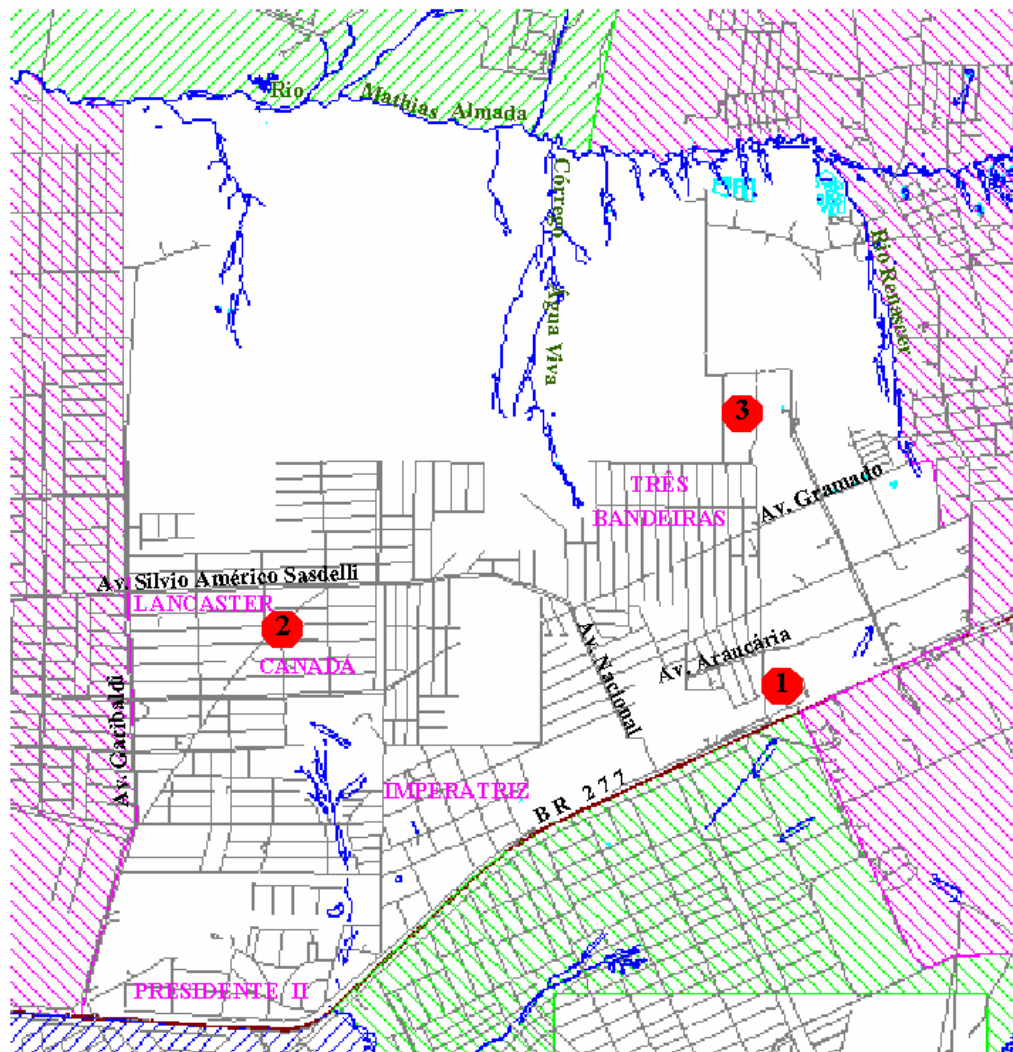

- 1 - Teatro Piazza Foz
- 2 - Colégio Est. Ayrton Senna
- 3 - Distrito Industrial

R-08

Região da A.KLP/Vila "A"

População 25.166 Habitantes

Região limitada ao norte pelo Rio Mathias Almada, a oeste pelo Rio Paraná, a leste pela Av. Garibaldi e ao sul pela BR-277.

| BAIRRO | BAIRRO | BAIRRO |
|-----------------------------|---------------------------|-----------------------------|
| Aporã, Conjunto Residencial | Estrela, Jardim | Norma, Jardim |
| Bárbara, Jardim | Ipê I, Jardim | Paraná, Jardim |
| Belvedere I, Conjunto | Ipê II, Jardim | Petrópolis, Jardim |
| Belvedere I, Loteamento | Ipê III, Jardim | Porto Seguro, Conj. Hab. |
| Curitibano I, Jardim | Jasmim, Jardim | Santa Rosa, Jardim |
| Curitibano II, Jardim | Karla, Parque Residencial | Vila "A", Conj. Residencial |
| Curitibano III, Jardim | Lancaster II, Jardim | Vila "B", Conj. Residencial |
| Das Laranjeiras, Jardim | | |

2 - Número de Bairros: 22

3 - Número de Edificações

-Residências: 8.608

-Comércios: 394

- *Outros: 242

TOTAL: 9.244

**(Igrejas, Escolas, Associações, Creches, Etc)*

4 - Escolas:

| ESCOLA | LOCAL | ALUNO |
|-----------------------------------|-----------------|-------|
| Escola Mun. Gabriela Mistral | Jd. Lancaster | 359 |
| Escola Mun. Candido Portinari | Jd. Petrópolis | 426 |
| Escola Mun. Josinete Holler | Vila A | 602 |
| Escola Mun Belvedere | Jd Belvedere | 255 |
| Escola Mun Altair Ferraz da Silva | Jd Ipê | 296 |
| Senai | Vila A | 900 |
| Escola CECAFI | Jd. Santa Rosa | 355 |
| Colégio Anglo Americano | Vila A | 1.542 |
| Escola Beta | Jd. Laranjeiras | 565 |
| Col. Est. Prof. Mariano Paganoto | Jd. Petrópolis | 1.225 |
| ACDD | Jd.Sta Rosa | 125 |
| Faculdades Anglo Americano | Vila A | 263 |
| CENINTER | Jd. Laranjeiras | 25 |

5 - Número de Estudantes - 6.938

6 - Creches:

| CRECHE | LOCAL |
|---------------------------------|------------|
| C.C.E.I. Celeste Sottomaior | Jd. Paraná |
| C.C.E.I. Pingo de Ouro | AKLP |
| Casa Família Maria Porta do Céu | Jd Paraná |

7 - Saúde:

- Núcleo de Saúde AKLP
- Unidade Básica de Saúde Jd. Lancaster
- Hospital Ministro Costa Cavalcante
- Centro de Controle de Zoonoses - CCZ
- ITAMED

8 - Esporte

- 07 Quadras Pol. -Particulares
- 02 Quadras Pol. Esc. -Municipais
- 02 Quadras/ Ginásios Pol Col. -Estaduais
- 01 Quadra/ Ginásios Pol Col. - Particular
- 02 Canchas de Bocha -Part/Mun
- 06 Ginásios -Particulares
- 03 Esportes Aquáticos -Particulares
- 02 Quadras de tenis de campo -Particular
- 01 Campo de futebol suíço -Municipal
- 02 Campos de futebol -Particulares
- 01 Campo de futebol -Municipal

09 - Praças

| PRAÇA | LOCAL | INFRA-ESTRUTURA |
|-------------------------|-------------------|--|
| Praça Aporã | Conj. Aporã | Banco, Play-ground, floreira, luminárias |
| Praça do Jd. Santa Rosa | Jardim Santa Rosa | Pista de caminhada, luminária e paisagismo |

10- Perfil Socioeconômico da população

Região com toda infra-estrutura comercial. Localizam-se a administração executiva da Itaipu. A grande parte da população são trabalhadores da hidrelétrica de Itaipu..

11 - Características Gerais da Região

Localiza-se o Centro Executivo da Itaipu; Polícia Rodoviária Federal; Fundação Nacional de Saúde; Codapar; Senai; IAP; e CTG Charrua , Espaço Cultural da Itaipu.

12 - Principais vias de acesso

Av. Tancredo Neves, Av. Costa e Silva, BR-277, Av. Garibaldi, Av. Paraná e Av. JK.

REGIÕES SÓCIO-POLÍTICO-ADMINISTRATIVAS REGIÃO 08 - A. K. L. P.

LOCAIS DE DESTAQUES

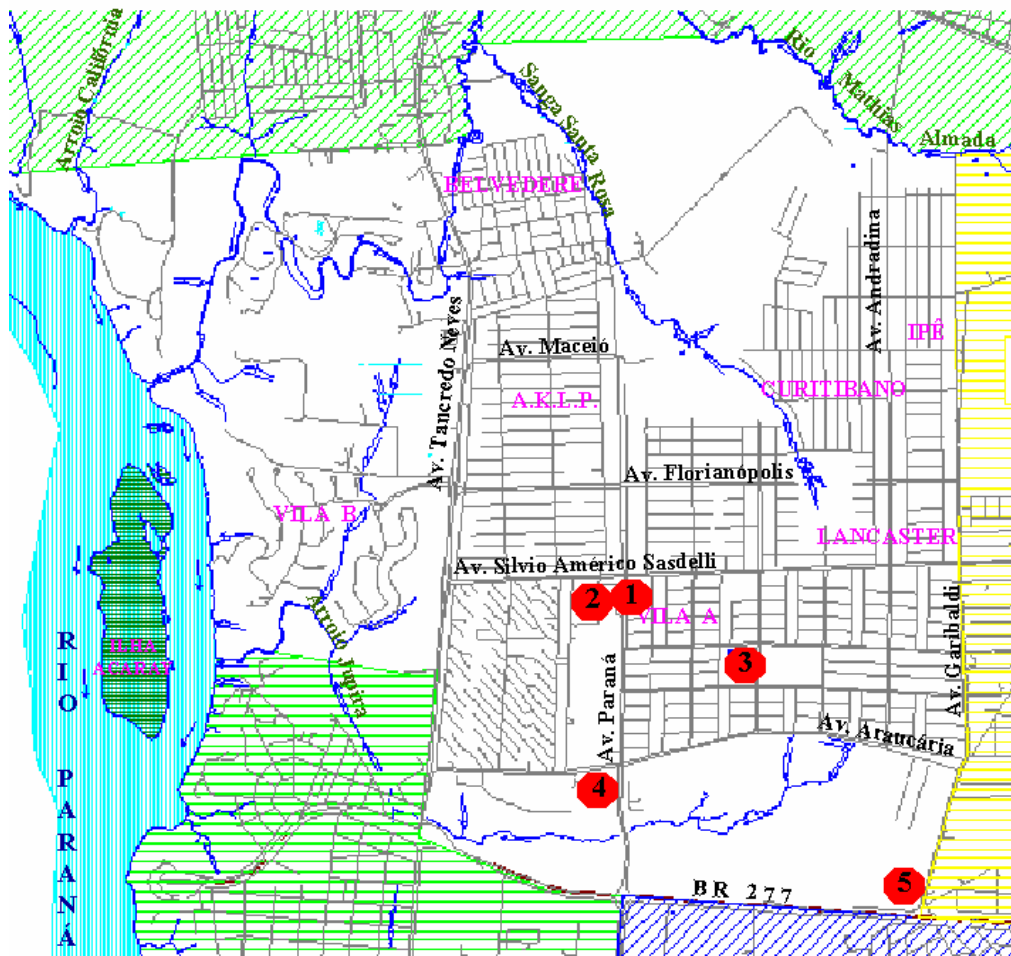

- | | |
|-------------------------------|--------------------|
| 1 - Centro Executivo Itaipu | 4 - Floresta Clube |
| 2 - Gramadão | 5 - C.T.G.-Charrua |
| 3 - Hospital Costa Cavalcanti | |

R-09

Região do Centro V.Yolanda

População 33.554 Habitantes

Região limitada ao norte pela Av. República Argentina, a oeste pelo Rio Paraná, a leste pela Rua Harry Shinkler e Av. João Paulo II ao sul pelo Rio M'Boicy e Avenida dos Imigrantes

| BAIRRO | BAIRRO | BAIRRO |
|------------------------|-----------------------|---|
| Boicy, Loteamento | Guarapuava II, Jardim | Remigio, Vila |
| Bom Jesus, Vila | Iguaçu, Jardim | Social I, Jardim |
| Eldorado, Jardim | Itajubá, Jardim | Social II, Jardim |
| Esmeralda I, Vila | Los Angeles, Jardim | Tarobá, Jardim (Cohapar I) |
| Esmeralda II, Vila | Maracanã, Vila | Yolanda, Vila |
| Franz Roth, Loteamento | Matilde, Vila | Centro Zona "A", "B", "C", "D", "E", "F" |
| Guarapuava I, Jardim | Naipi, Jardim | |

2 – Número de Bairros: 20

3 – Número de Edificações

-Residências:14.801

-Comércios: 3.045

- * Outros: 2.263

TOTAL: 20.109

***(Barracões, Escolas, Associações, Creches, etc)**

4 – Escolas:

| ESCOLA | LOCAL | ALUNO |
|---|-------------|-------|
| Escola Mun. Prof Lucia Marlene P Nieradka | V. Yolanda | 300 |
| Escola Mun. Júlio Pasa | V. Matilde | 304 |
| Escola Mun. Prof. Benedito J. Cordeiro | Jd. Tarobá | 397 |
| Escola Mun. Aurélio B. De Holanda | V. Sossego | 125 |
| Escola Mun. Jd. Naipi | Jd. Naipi | 235 |
| Escola Mun. Profº Parigot de Souza | Centro | 569 |
| Colégio Est. Monsenhor Guilherme | Centro | 758 |
| Colégio Est. Bartolomeu Mitre | Centro | 1.936 |
| Colégio Est. Almirante Tamandaré | V. Yolanda | 1.287 |
| Escola Est. Castelo Branco | V. Maracanã | 607 |
| Escola Est. Tarquínio Santos | Jd. Iguaçu | 785 |
| Escola Água Viva | V. Yolanda | 118 |
| Escola Adventista | Centro | 380 |
| Centro Educacional Carrossel | Centro | 44 |

| | | |
|--|------------|-------|
| Colégio Dinâmica | Centro | 1.934 |
| Escola Evangélica Monte Sião | Centro | 130 |
| Colégio CAESP | Centro | 703 |
| CEEBJA – Centro Estadual de Educação Básica para Jovens e Adultos. | Centro | 3492 |
| Colégio São José | Centro | 1.266 |
| Escola Peter Pan | V. Yolanda | 114 |
| Escola Colibri | V. Yolanda | 147 |
| Senac | Centro | 4.000 |
| Escola Batista | Centro | 101 |
| Colégio Razão | Centro | 545 |
| UDC-União Dinâmica de Faculdades Cataratas | Centro | 2.836 |
| UNIFOZ-Faculdades Unificadas de Foz do Iguaçu | Centro | 1.002 |
| APASFI | Centro | 236 |
| Centro Educacional Profissional Foz do Iguaçu | Centro | 96 |
| Escola Tempo Feliz | Centro | 15 |
| Pré-Escola Sossego da Mamãe | Centro | 123 |
| IESDE- Inteligência Educ. e Sistema de Ensino | Centro | 1.531 |

5 – Número de Estudantes – 26.116

6 – Creches:

| CRECHE | LOCAL |
|---|--------------|
| Creche APMI | Centro |
| Creche Mamãe Carolina | V. Maracanã |
| C.C.E.I. Vila Esmeralda | V. Esmeralda |
| Creche Cepresbem | Maracanã |
| Creche da Amizade | Centro |
| Casa Abrigo | Centro |
| Conselho Tutelar | Centro |
| Centro de Nutrição Infantil | Centro |
| Creche Pastoral da Criança | Centro |
| Núcleo da Sagrada Família | Centro |
| Casa Albergue fem. | Centro |
| Casa Albergue Masc | Centro |
| Laca-Casa Lar p/ criança e adolescente | Centro |
| Guarda Mirim | Centro |
| Programa de Prestação de Serviço a Comunidade | Centro |
| Programa de Apoio Sócio Familiar | Centro |
| Programa S.ºS. Criança | Centro |
| Programa Sentinela | Centro |
| Programa de Erradicação do Trabalho Infantil | Centro |

7 – *Saúde:*

- Santa Casa Monsenhor Guilherme
- Unimed
- Unidade Básica de Saúde Vila Yolanda
- Hospital e Maternidade Cataratas

8 – *Esporte*

| | |
|--------------------------------|--------------|
| 03 – Quadras Poliesportivas | Particulares |
| 05 – Quadras Poliesportivas | Municipais |
| 05 – Quadras/ginásios Col | Estaduais |
| 03 - Quadras/ ginásios Col | Particulares |
| 02 – Canchas de bocha | Particular |
| 01 – Ginásio | Municipal |
| 06 – Ginásios | Particulares |
| 01 – Kartódromo | Particular |
| 06 – Esportes aquáticos | Particulares |
| 01 – Campo de futebol | Particular |
| 03 – Quadras de tênis de campo | Particulares |
| 01 – Quadra em Escola | Municipal |
| 01 – Campo de futebol suíço | Municipal |
| 02 – Estádios de Futebol | Particulares |

9 – *Praças:*

| PRAÇA | LOCAL | INFRA-ESTRUTURA |
|------------------------------------|--------------|--|
| Praça Inácio Sotto Maior | V. Yolanda | Bancos, floreiras, quadras e iluminação. |
| Praça Manoel Orfanaki | Jd. Tarobá | Playground, bancos e iluminação. |
| Pt. De Encontro Izidoro Pastorello | Boicy | Pergolado, banco iluminação. |
| Praça Boicy | Boicy | Banco e iluminação. |
| Praça Getúlio Vargas | Centro | Floreiras, iluminação e bancos. |
| Praça Naipi | Maracanã | Chafariz, bancos, floreiras, mural e iluminação. |
| Praça Almirante Tamandaré | Centro | Iluminação, bancos e floreiras. |
| Praça da Paz | Centro | Floreiras e iluminação. |
| Praça do Lions Clube | Centro | Banco, iluminação e vagão de trem. |
| Calçadão | Centro | Floreiras, bancos e iluminação. |
| Ponto De Encontro Raul de Matos | Centro | Pergolado e banco. |
| Praça das Nações | Centro | Banco, liminárias, |
| Praça Santa Casa | Centro | Banco, floreira e luminária |

10 - *Perfil Socioeconômico da população*

Centro financeiro e comercial, administrativo e gastronômico.

11 - Características Gerais da Região

Localiza-se a Capitania Fluvial do Rio Paraná (Marinha), Prefeitura Municipal, Polícia Federal; Igreja Matriz.

12 - Principais vias de acesso

Av. Beira Rio, Av. JK, Av. Paraná, Av. República Argentina, Av. Cataratas, Av^a General Meira e Av^a Costa Silva.

REGIÕES SÓCIO-POLÍTICO-ADMINISTRATIVAS REGIÃO 09 - CENTRO

LOCAIS DE DESTAQUES

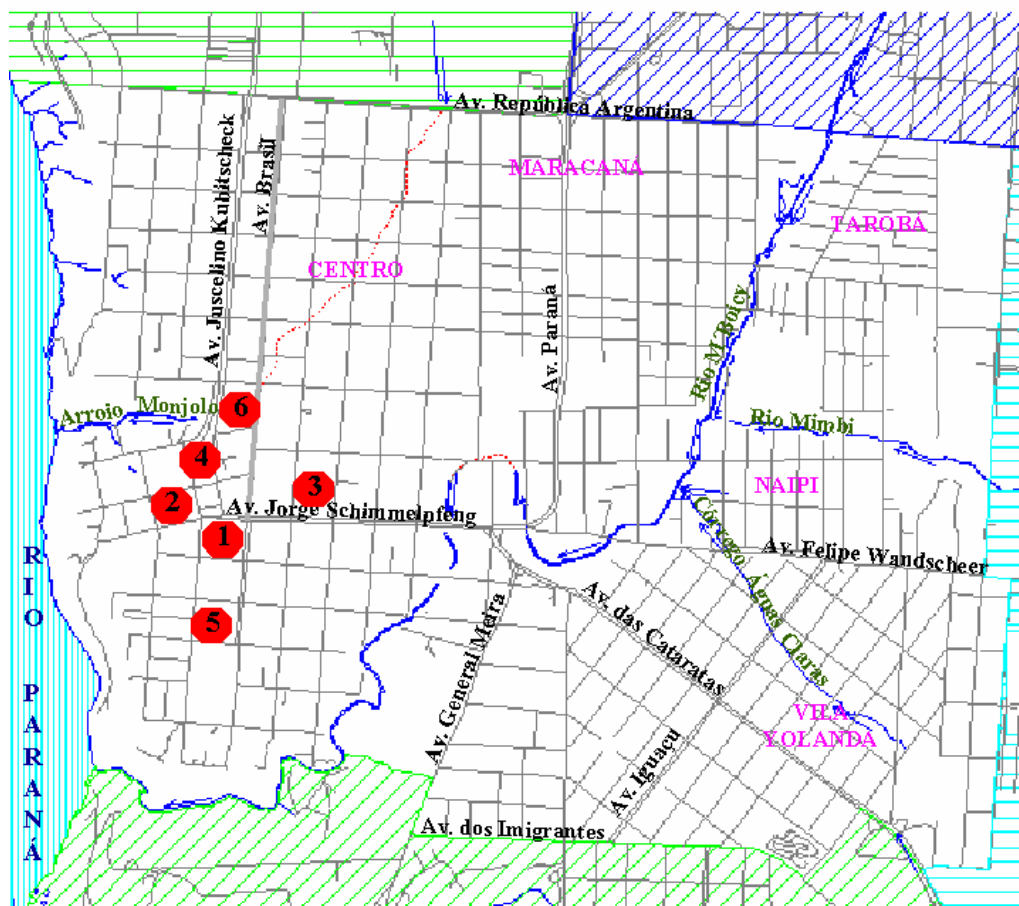

- | | |
|--------------------|--------------------------|
| 1 - Catedral | 4 - Praça da Paz |
| 2 - Prefeitura | 5 - Santa Casa |
| 3 - Praça do Mitre | 6 - Câmara de Vereadores |

R-10

Região do Campos do Iguaçu

População 22.370 Habitantes

Região limitada ao norte com a BR 277, ao sul pela Av. República Argentina, a Leste com o Rio M'Boicy e Rua Iapó e a Oeste com a Av. Paraná.

| BAIRRO | BAIRRO | BAIRRO |
|------------------------------|-----------------------------|--------------------------|
| Acaray, Jardim | Claudia, Jardim | Libra II, Conjunto |
| Acaraizinho, Imóvel | Cohapar II | Libra III, Conjunto |
| Alice I, Jardim | CR-1, Vila | Libra IV, Conjunto |
| Alice II, Jardim | Edmundo Weirich, Imóvel | Manaus, Jardim |
| Alto São Francisco | Flamboyam | Militar, Vila |
| Amauri Rainho, Loteamento | Itamaraty, Jardim | João Paulo II, Jardim |
| Amazonas, Jardim | Izadora, Cond. Hor. Fechado | Polo Centro, Jardim |
| Beverly Fall's Park | Langwinski, Jardim | Santos Guglielmi, Lot |
| Campos do Iguaçu | Liberdade II, Loteamento | São Francisco, Im Rincão |
| Cappuccino, Loteamento | Libra I, Conjunto | Sotelo, Imóvel |
| Castel Franco, C.R. F. | Presidente I, Parque | |

2 – Número de Bairros: 32

3- Números de Edificações

-Residenciais: 7.525

-Comerciais: 517

-* Outros: 452

TOTAL: 8.494

***(Igrejas, Creches, Escolas, Associações, etc)**

4 - Escolas:

| Escolas | Local | nº Alunos |
|------------------------------------|------------------|-----------|
| Escola Mun. Antonio Gonçalves Dias | Campos do Iguaçu | 712 |
| Escola Mun. Carlos Gomes | Campos do Iguaçu | 454 |
| Escola Mun. Osvaldo Cruz | Jd. Manaus | 131 |
| Escola Mun. Papa João Paulo I | Jd. Itamarati | 175 |
| Escola Est. Jorge Schimmelpfeng | Conj. Libra I | 1.135 |
| Colégio Est. Barão do Rio Branco | Polo Centro | 1.747 |
| Pré-escola Aquarela | Cohapar II | 69 |
| Escola Passo Real | Libra II | 81 |

| | | |
|----------------|------------------|-----|
| Colégio Iguaçu | Campos do Iguaçu | 117 |
| APAE | Polo Centro | 513 |

5. N° de estudante: 5.134

6. Creches

| Creche | Local |
|--------------------------------|------------------|
| C.C.E.I. Campos do Iguaçu | Campos do Iguaçu |
| Creche Pré-Escola Ausiro Zarur | CR1 |

7. Saúde

| Unidade | Local |
|-------------------------|---------------------|
| Unidade Básica de Saúde | Campos do Iguaçu |
| Unidade Básica de Saúde | Parque Presidente I |

8. Esportes

| | |
|------------------------------------|--------------|
| 05- Quadras Poliesportivas | Particulares |
| 06- Quadras Poliesportivas | Municipais |
| 02- Quadras/gin. Poliesportivo Col | Estaduais |
| 02-Canchas de bolão | Particulares |
| 01-Ginásio | Municipal |
| 01-Ginásio | Particular |
| 01-Esporte aquático | Municipal |
| 01-Campo de futebol suíço | Municipal |
| 02-Quadras em Escolas | Municipais |
| 01-Campo de futebol | Municipal |
| 01-Estádio de futebol | Particular |
| 01-Estádio de futebol | Municipal |

9. PRAÇAS

| PRAÇA | LOCAL | ESTRUTURA |
|----------------------|------------------|--|
| Área de lazer | Conj. Libra I | Playground, bancos e floreiras |
| Área de lazer | Campos do Iguaçu | Somente área |
| Praça André Duso | Jd. Alice | Chafariz, bancos, pista de skate, iluminação e banheiro |
| Bosque | Conj. Libra | Pista de Cooper, quiosque, quadra |
| Praça Naipi e Taroba | Parque Presid. | Bancos e floreira |
| Praça da Bíblia | Conj. Libra | Bancos, floreiras, lixeiras, a vapor, piso tipo paver e iluminação |
| Praça Vila Militar | Vila Militar | Bancos, floreiras |

10. Perfil regional

Trabalhadores na área educacional, comercial, pública e bancária. Região com conjunto habitacionais para classe média. A Av^a República Argentina se tornou polo comercial.

11. Característica

Localiza-se Teatro Barracão, Núcleo Regional de Ensino, DETRAN, FÓRUM, Rodoviária Internacional de Foz do Iguaçu, FÓRUM ELEITORAL E Ginásio de Esporte Costa Cavalcante .

12 – Principais vias de acesso

Av^a República Argentina, Av^a João Paulo II, Av^a Costa e Silva e Av^a Paraná.

REGIÕES SÓCIO-POLÍTICO-ADMINISTRATIVAS REGIÃO 10 - CAMPOS DO IGUAÇU

LOCAIS DE DESTAQUES

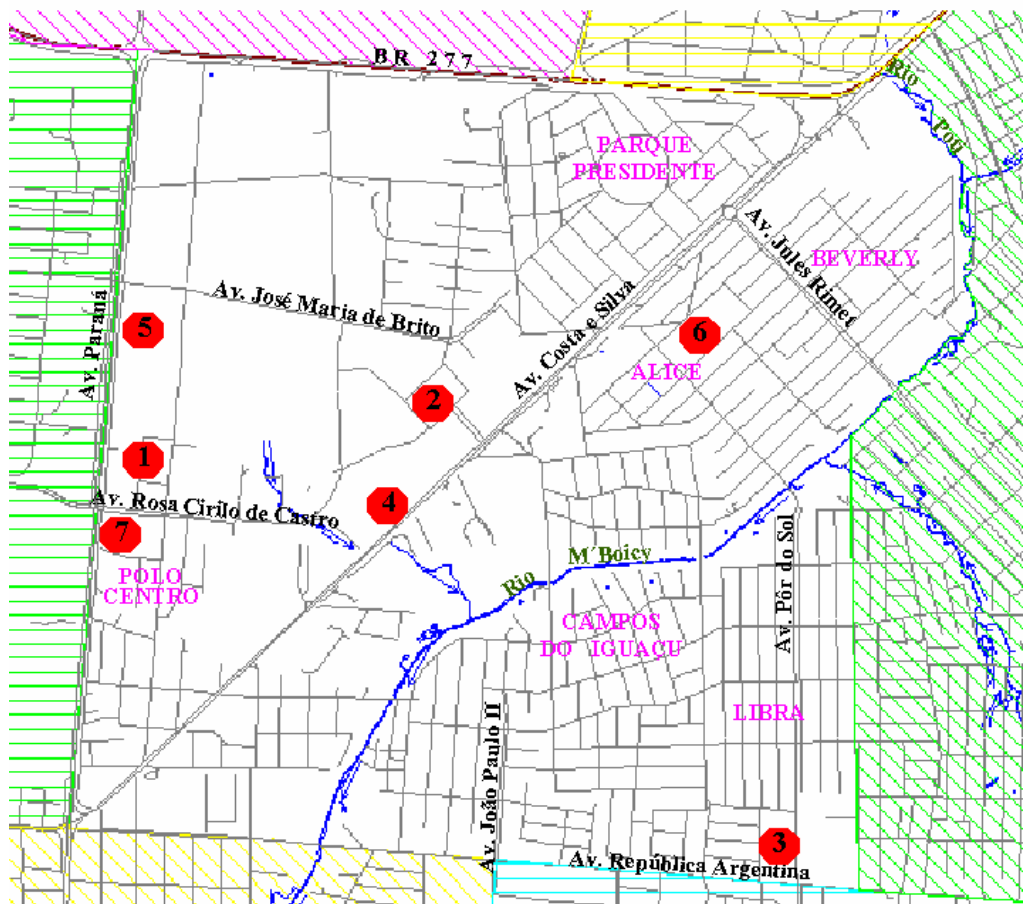

- | | | |
|-------------------------------------|---------------------------------------|--|
| 1 - Fórum | 4 - Justiça Eleitoral -TRE | 7 - Núcleo Regional de Ensino - N.R.E. |
| 2 - Rodoviária | 5 - DETRAN | |
| 3 - Teatro Barracão Praça da Bíblia | 6 - Ginásio Esportes Costa Cavalcanti | |

R-11

Região do Carimã

População 4.194 Habitantes

Região limitada ao Norte com a linha da Mata Verde, ao sul com Rio Iguaçu e Rio Tamanduá, a leste com o Rio Tamanduá e Tamanduazinho, e a Oeste com a Av. das Cataratas e Av. Mercossul.

| BAIRRO | BAIRRO | BAIRRO |
|-------------------------------|-----------------------------|------------------------|
| Anita Garibaldi, Vila | Dona Amanda, Loteamento | Novo Horizonte, Jardim |
| Carimã, Vila* | João Gonçalves Batista, Lot | Parte Norte |
| Cataratas, Jd. Comercial Res. | Mata Verde, Condomínio | Parte Sul |
| Darcy Werner, Loteamento | | |

2 – Número de Bairros: 10

3 – Número de Edificações

- Residências: 526
- Comerciais: 20
- Outros: 4

TOTAL: 550

* (Creches, Igrejas, Associações, Escolas, etc)

4 - Escolas:

| Escolas | Local | Alunos |
|-----------------------------|------------------|--------|
| Escola Mun. Anita Garibaldi | Fundos H. Carimã | 135 |
| Escola Mun. Augusto Werner | Vila Carimã | 320 |

5 - Número de Estudantes -455

6. Creches

| Creche | Local |
|----------------|----------------|
| Novo Horizonte | Novo Horizonte |

7 - Saúde:

| Saúde | Local |
|-------------------------|-------------|
| Unidade Básica de Saúde | Vila Carimã |

8 - Esporte

- 01 Campo de Golf - Particular
- 01 Clube Hípico - Particular
- 01 Esporte Aquático - Particular
- 02 Quadras em escolas - Municipais
- 01 Campo de fut suiço - Municipal

8 - Perfil Socioeconômico da população

Região de grande concentração hoteleira. A grande maioria da população da região trabalham em atividades inerentes ao turismo e a hotelaria. Região com pouca concentração de população..

9 - Características Gerais da Região

Local com a maior número de hotéis do Município, Avenida que dá acesso aos atrativos turísticos. Parque, Aquático Acquamania, Golf Club e o Club Hípico.

10 - Principais vias de acesso

Av. das Cataratas e a Avenida Morenita.

REGIÕES SÓCIO-POLÍTICO-ADMINISTRATIVAS REGIÃO 11 - CARIMÃ

LOCAIS DE DESTAQUES

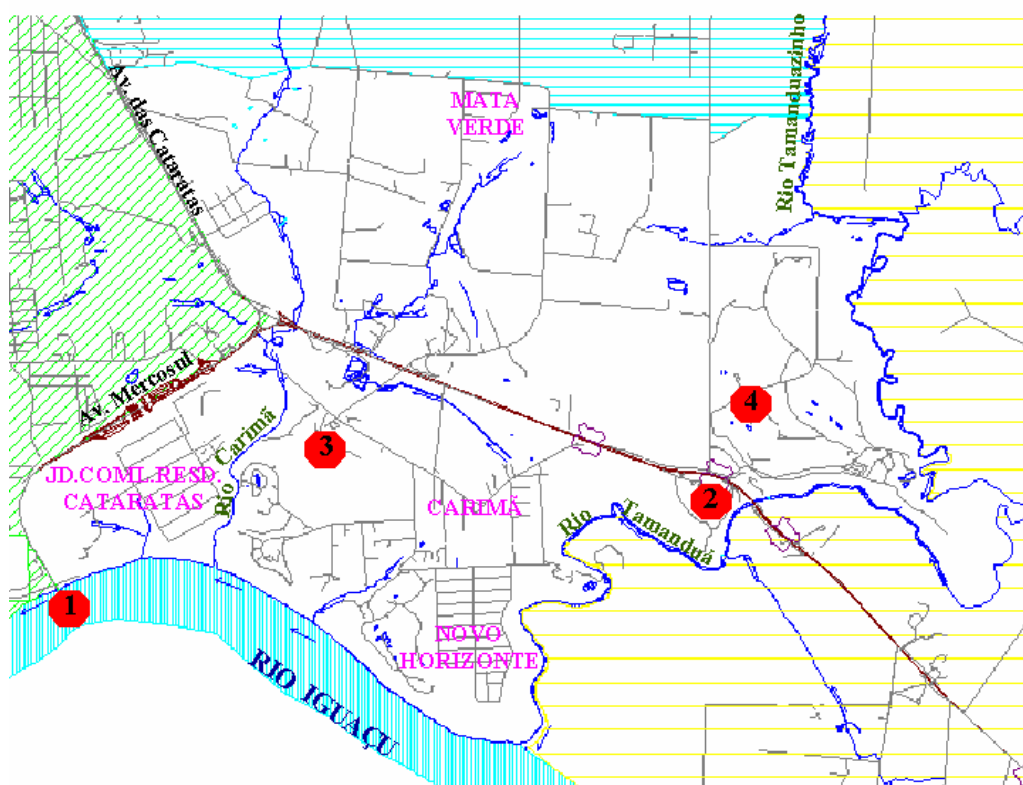

1 - Ponte da Fraternidade

2 - Parque Aquático

3 - Clube Hípico

4 - Golf Clube

R-12

Região Rural (Mista, Norte e Bananal)

População 2.729 Habitantes

REGIÃO MISTA → Limitada ao Norte pela região de Três Lagoas, a Leste pelo Município de Santa Terezinha de Itaipu e Parque Nacional do Iguaçu, a oeste pelo Rio Tamanduazinho e Rio Tamanduá e ao Sul pelo Parque Nacional do Iguaçu e Rio Iguaçu. Pela Lei Complementar Nº 51 de 30 de junho de 1999 dispõe sobre o Perímetro Urbano delimitação da área prioritária de urbanização e intensificação de ocupação.

REGIÃO RURAL NORTE → Limitada ao Norte, Sul e Oeste pelo Lago de Itaipu e a Leste pelo Lago de Itaipu e Município de Santa Terezinha de Itaipu.

REGIÃO RURAL BANANAL → Limitada ao Norte, Sul e Oeste pelo Lago de Itaipu, e a Leste pelo Lago de Itaipu e Município de São Miguel do Iguaçu.

| BAIRRO | BAIRRO | BAIRRO |
|------------------------------|---------------------------|----------------------------------|
| REGIÃO RURAL SUL | Parque Nacional | REGIÃO RURAL NORTE |
| Aeroporto | Tamanduá, Imóvel | Alto da Boa Vista |
| Alwin, Imóvel (Lote Grande)* | Remanso Grande (Gleba I)* | Passo Cuê, Gleba |
| Aparecidinha, Vila* | Sanga funda* | Área da Itaipu Binacional |
| Arroio Dourado (Gleba II)* | São João* | REGIÃO RURAL VILA BANANAL |
| C.R.C. Campos dos Sonhos | | |
| Chácara Natureza, Cond | Tamanduazinho, Imóvel | Vila Bananal |
| Serenologia, Cond. Fechado | | |
| Keller, Linha* | | |

*Localidades com identificação provisória

2 - Número de Bairros: Região de grandes chácaras, contendo condomínios fechados e mais a Vila Bananal descrita abaixo.

3 – Número de Edificações:

- Residenciais: 185
- Comerciais: 05
- * Outros: 26

TOTAL: 216

- (Associações, Barracões, Escolas, etc)

4-Escolas

| ESCOLA | LOCAL | ALUNO |
|-------------------------------|------------------|-------|
| Escola Mun. Princesa Isabel | Acamp.Adventista | 79 |
| Escola Mun. Casimiro de Abreu | Aparecidinha | 20 |

| | | |
|--|----------------------|----|
| Escola Mun. Dr. José Joaquim Firmino | Sanga Funda | 09 |
| Escola Mun. Joaquim Osório Duque | Arrorio Dourado | 66 |
| Escola Mun. Vasco da Gama | Linha Santa Catarina | 22 |
| Escola Mun. Brigadeiro Antônio Sampaio | Alto da Boa Vista | 46 |
| Escola Mun. Eleodoro Elbano Pereira | Lote Grande | 44 |
| Escola Mun. Ambiental | Pq. Nacional | * |

*Escola p/ estudo ambiental

5 - Número de Estudantes – 286

6 – Esporte

- | | |
|---------------------------|--------------|
| -01 Quadras Poliesportiva | - Particular |
| -03 Campos de Fut. Suíço | - Municipais |
| -04 Quadras em Escolas | - Municipais |
| -01 Estádio de Futebol | - Particular |

7 - Perfil Socioeconômico da população

Predomina na região trabalhadores da área rural e infraestrutura de turismo.

8 - Características Gerais da Região

Local com maior número de atrativos turísticos do município, Cataratas do Iguaçu, Aeroporto Internacional, Centro de Convenções, Parque Nacional do Iguaçu, Parque das Aves, Parque Aquático Cataratas, Força Aérea Brasileira, Infraero, IBAMA, maior concentração de hotéis classificados, Clube Hípico. Região onde está a estação de tratamento de água da Sanepar, bem como a Itaipu Binacional.

9 - Principais vias de acesso

Av. das Cataratas, BR. 277, Av^a República Argentina e Estrada Velha de Guarapuava.

REGIÕES SÓCIO-POLÍTICO-ADMINISTRATIVAS REGIÃO 12 - MISTA e NORTE

LOCAIS DE DESTAQUES

P
A
R
A
G
U
A
Y

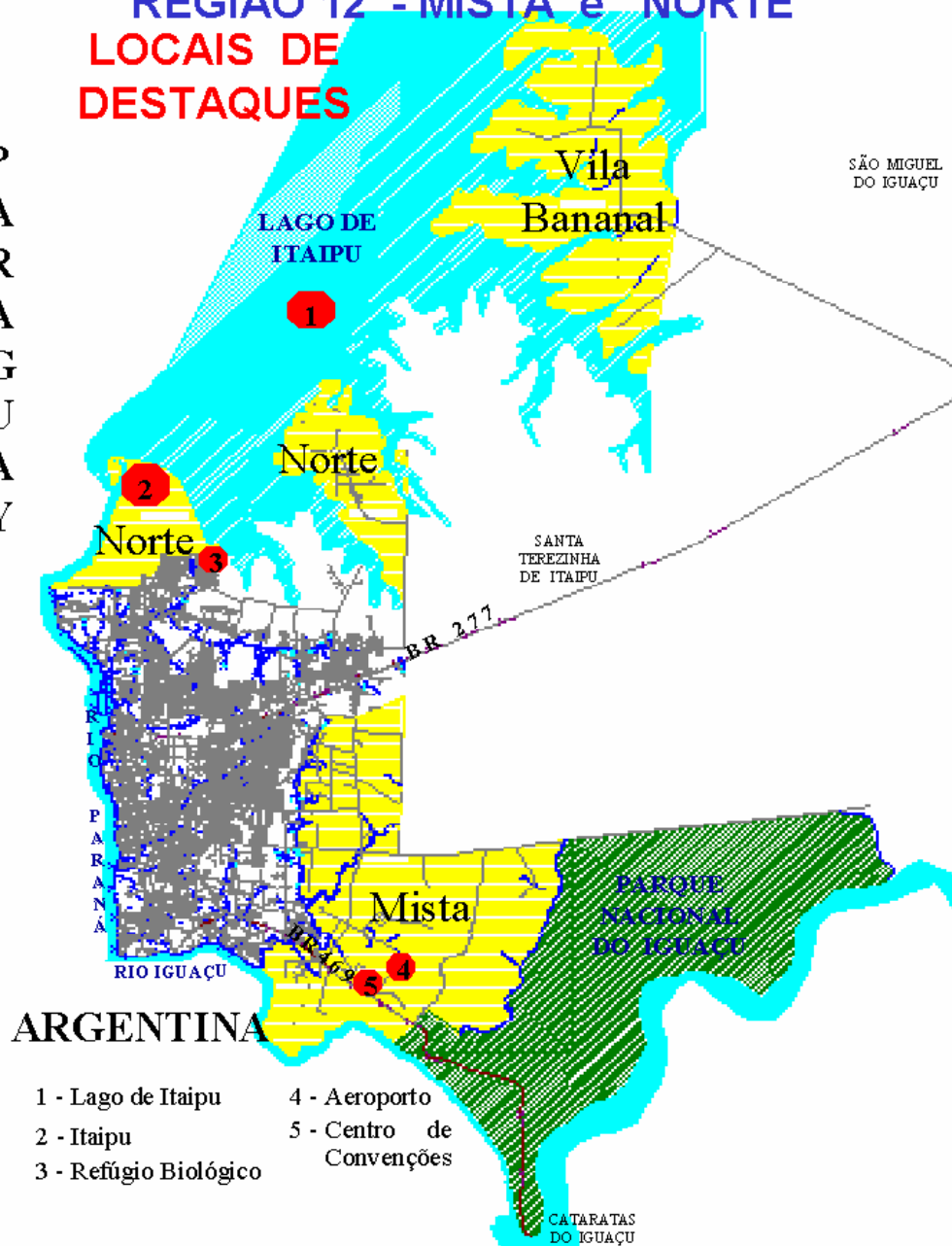

ARGENTINA

- | | |
|-----------------------|--------------------------|
| 1 - Lago de Itaipu | 4 - Aeroporto |
| 2 - Itaipu | 5 - Centro de Convenções |
| 3 - Refúgio Biológico | |

VILA BANANAL

O Município de Foz do Iguaçu até 1982, estendia-se desde os rios Paraná e Iguaçu, Parque Nacional até São Miguel do Iguaçu.

Com a emancipação política do Município de Santa Terezinha de Itaipu, até então distrito deste município, e com o fechamento do rio Paraná dando início ao grande reservatório do lago do reservatório do lago da Usina Hidrelétrica de Itaipu, a Vila Bananal fica isolada a 60 km do restante do Município de Foz do Iguaçu, e seu principal acesso passa a ser através da Br. 277, por São Miguel do Iguaçu.

A Vila Bananal possui uma extensão aproximada é de 60km², tendo seus três lados (norte, sul e oeste) banhados pelo lago, e apenas o lado leste faz divisa com Município de São Miguel do Iguaçu.

Sua extensa área é ocupada por 22 propriedades rurais, sendo destes, 12 enquadradas como grandes propriedades rurais divididos da seguinte forma:

- 2.510 hectares de pastagens com um rebanho de 4.354 cabeças de gado;
- 1.733 hectares de cultivos entre safra de verão normalmente com plantio de soja com uma produtividade de 3000kg/h e safra de inverno dividida entre milho e trigo;
- 200 hectares de plantio de bananeira com uma produção média de 6.000 a 8.000 toneladas ano;
- 15 hectares de café com aproximadamente 15.000 pés e uma produtividade de 5.000 sacas;

- 12 hectares de coqueiros com início de produtividade para 2003 com uma produção estimada de 300 cocos/pé/ano;
- Além de pequenas áreas de reservas florestal mantidas pelas propriedades desta localidade.

Na Vila Bananal, residem 151 pessoas, contendo 78 homens e 73 mulheres, tendo 60 casas, segundo o IBGE, através do último Censo realizado em 2000, sendo na grande maioria (75%) são empregados das fazendas e residem em residências cedidas pelas mesmas.

Atualmente 30 alunos estudam nas Escolas de São Miguel do Iguaçu, sendo transportados com veículos locados pelo Município de Foz do Iguaçu.